

*Annexe 1 à l'annexe 05 au PV du 23/03/2021*  
 N°105

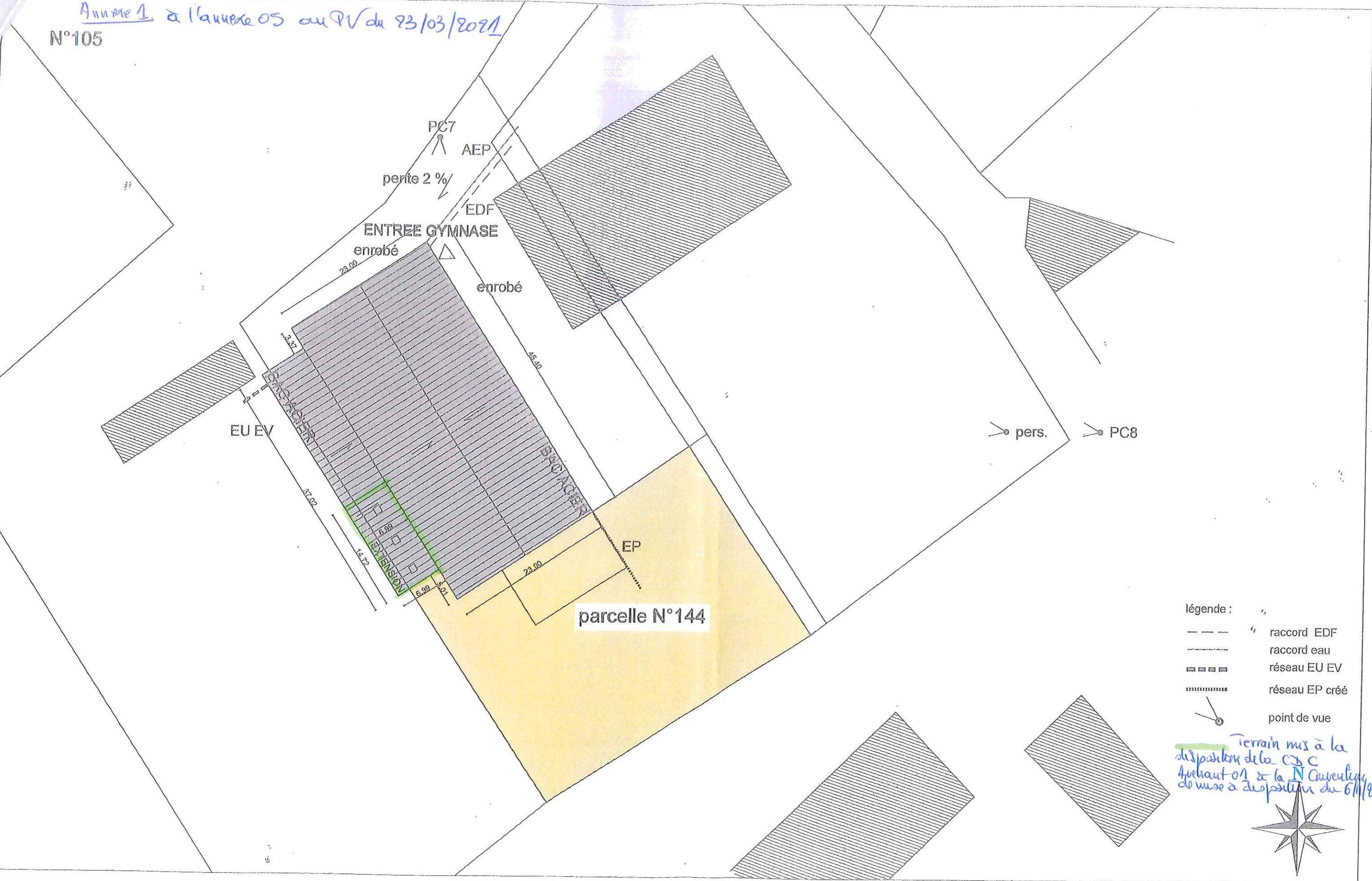

- légende :
- raccord EDF
  - raccord eau
  - ■ ■ ■ réseau EU EV
  - ..... réseau EP créé
  - ↖ point de vue

*Terrain mis à la disposition de la CDC Avelant 01 et la N Couventin de mise à disposition du 6/11/2009*



RENOVATION PARTIELLE DU GYMNASE DE NEUVY SAINT SEPULCHRE

PC

CDC VAL DE BOUZANNE  
 20 rue E. Forichon 36230 NEUVY SAINT SEPULCHRE  
 Tél. 02 54 31 20 06

MAITRISE D'OEUVRE :  
 Yann PASQUIER ARCHITECTE DPLG  
 5 rue du Petit Verger - 36130 CERE - DEOLS  
 Tél. : 09 71 26 74 12 - Tél./Fax : 02 54 07 28 18

PROJET  
 plan masse

PC02

ECH.: 1/1000°

mars 2020

Annexe 2 à l'annexe 5 au PV du 23/03/2021

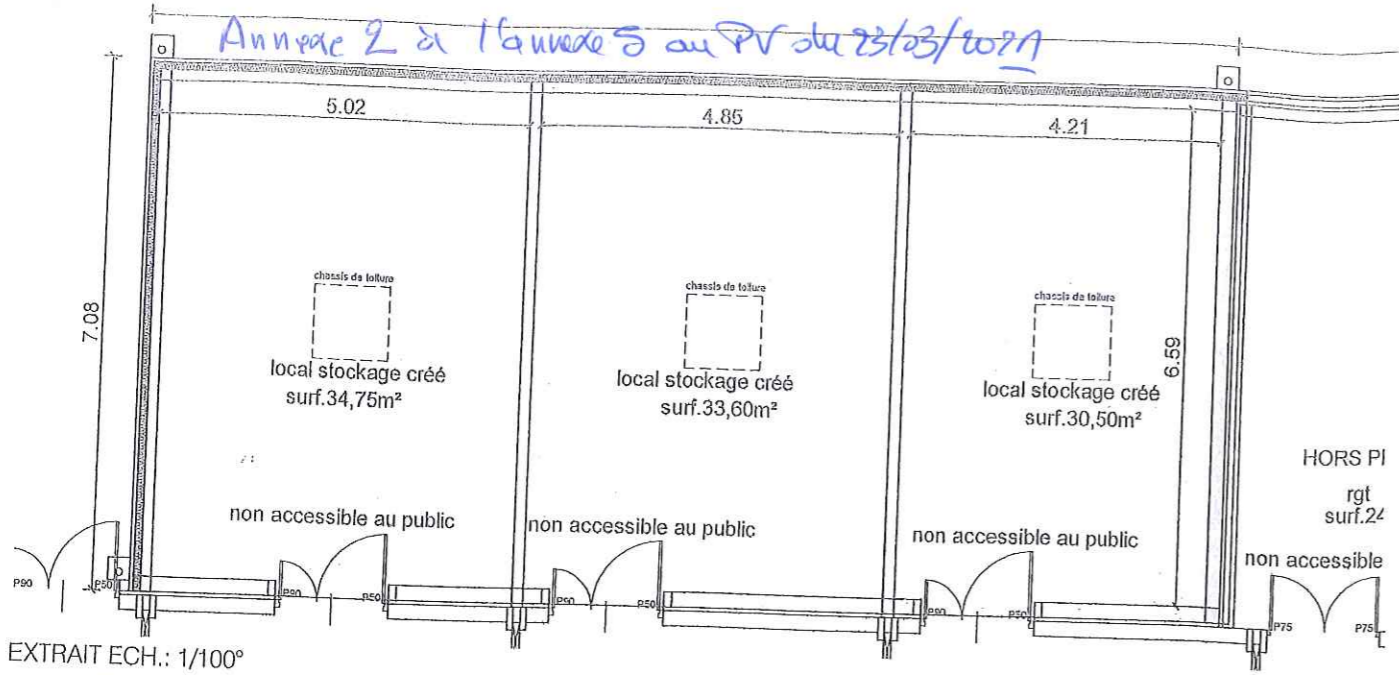

EXTRAIT ECH.: 1/100°

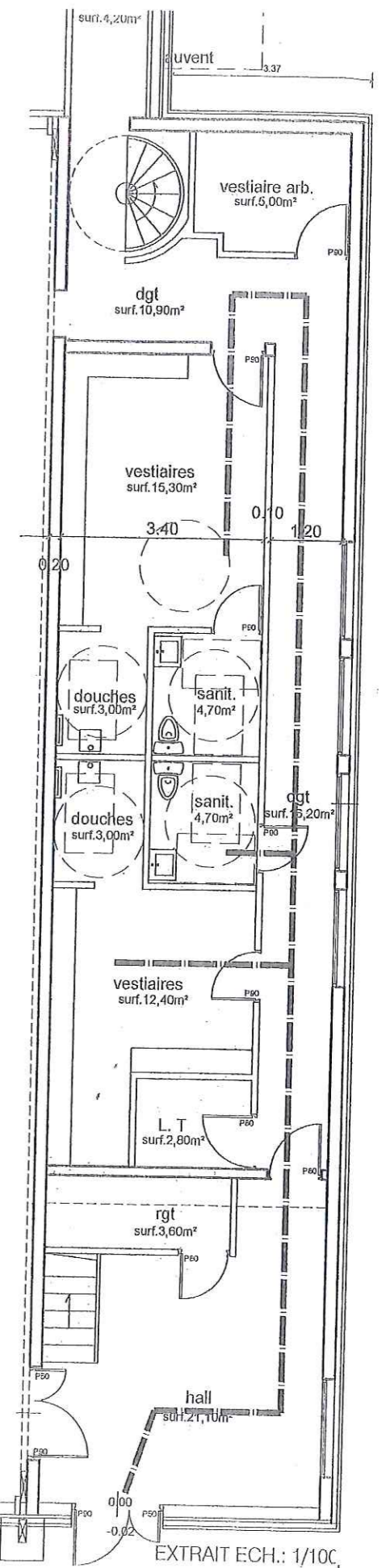
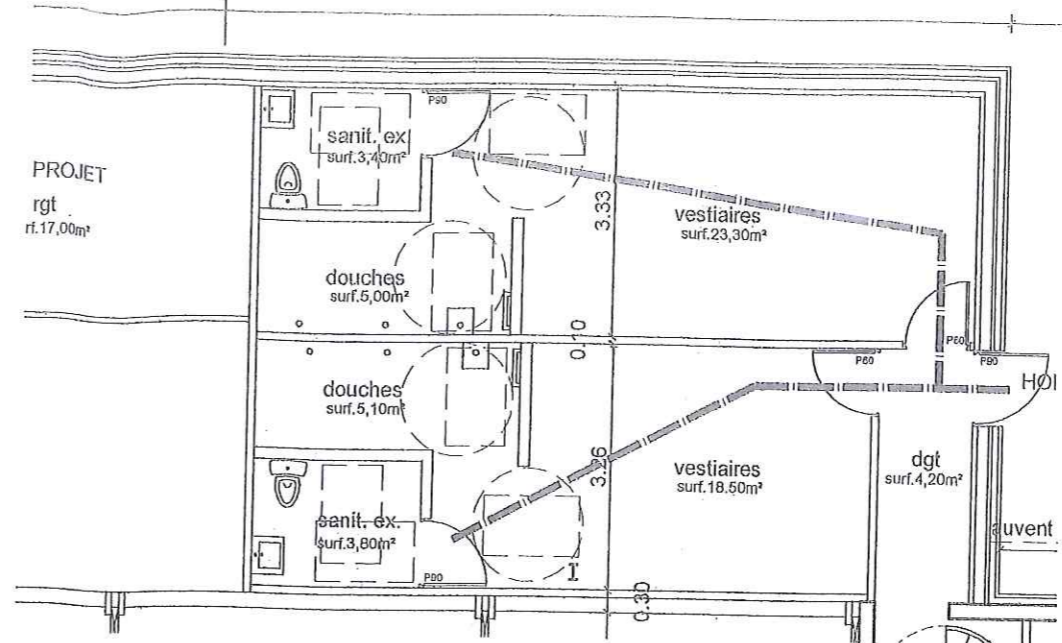

EXTRAIT ECH.: 1/100°

Projet Extension  
du Gymnase d'Avenant  
la destination de mise à disposition  
le 01/11/2003

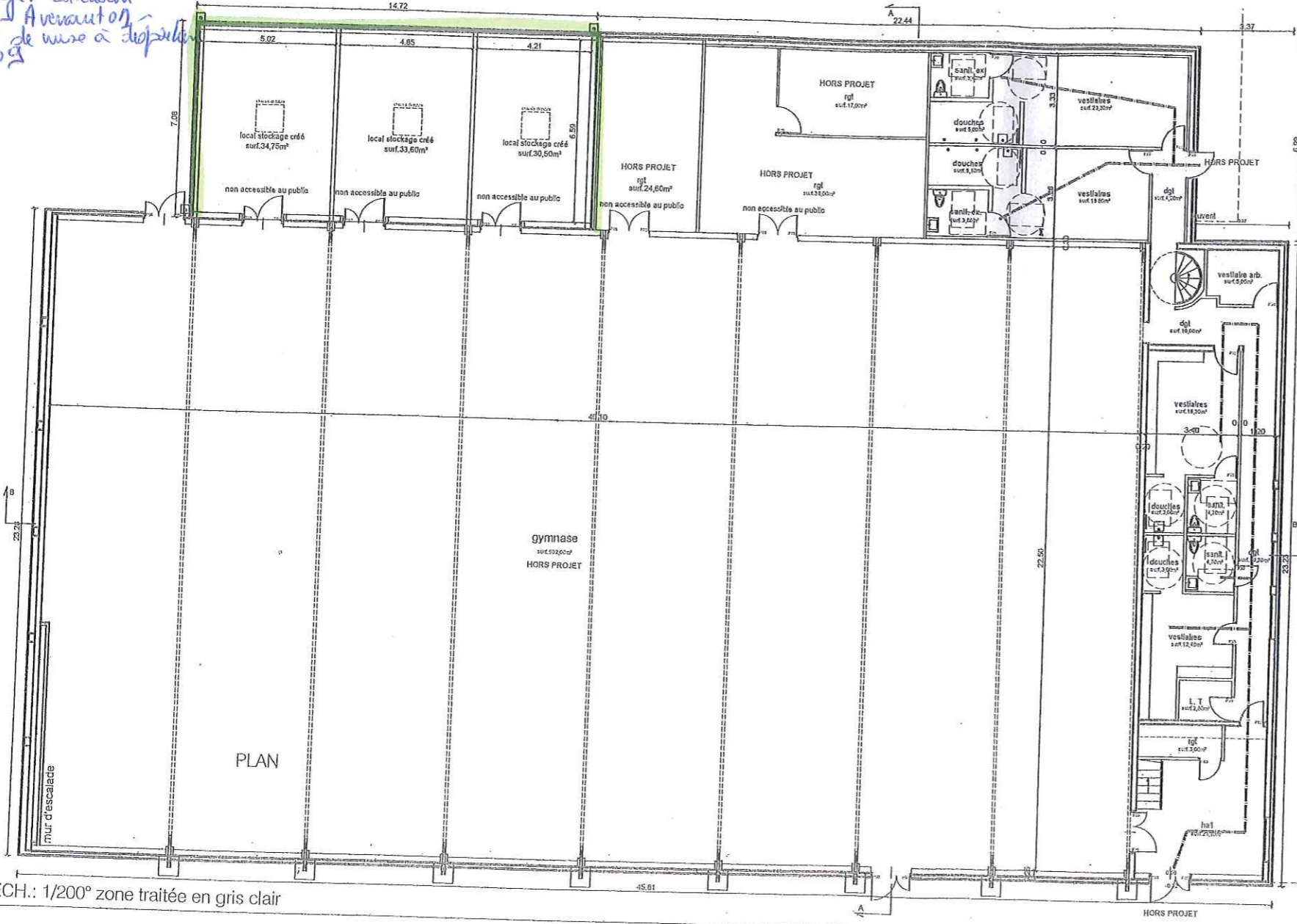

PLAN ECH.: 1/200° zone traitée en gris clair

RENOVATION PARTIELLE DU GYMNASSE DE NEUVY SAINT SEPULCHRE

PC	<p>MAITRE D'OUVRAGE : CDC VAL DE BOUZANNE 20 rue E. Forichon 36230 NEUVY SAINT SEPULCHRE Tél. 02 54 31 20 06</p>	<p>MAITRISE D'OEUVRE : Yann PASQUIER ARCHITECTE DPLG 5 rue du Petit Verger - 36130 CERÉ - DEOLS Tél. : 09 71 26 74 12 - Tél./Fax : 02 54 07 28 18</p>	<p>PROJET GYMNASSE plan</p>	<p>PC39 PC40</p>
			ECH.: var.	mars 2020